TRAPPES CLASSIQUES
TYPES PT CLASSE B 125

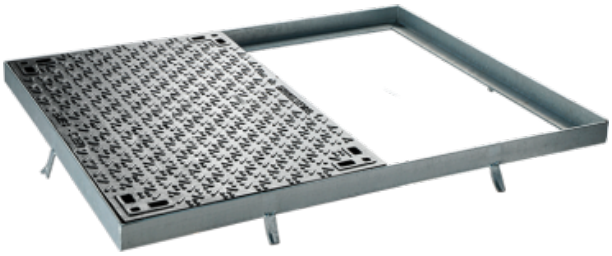

CARACTÉRISTIQUES :

Norme : **EN 124-2**
Résistance : **125 kN**
Certification produit :

MATIÈRE & REVÊTEMENT :

Tampon : Fonte EN-GJS-500-7.
Peinture hydrosoluble noire
Cadre : Cornière acier galvanisé à chaud

REMARQUE :

Points de préhension en «L» grâce à 4 voiles défonçables de 20 x 40 mm.

OPTIONS SUR DEMANDE :

Marquage personnalisé
Grille de protection
Outils de manoeuvre

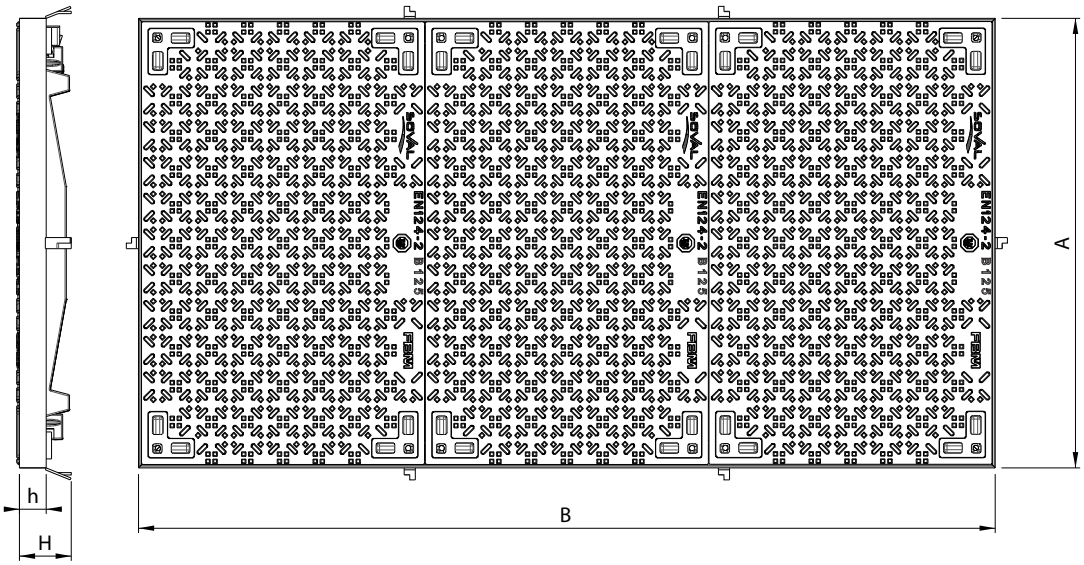

Code article	Référence trappe	Disposition	Ouverture libre	A*	B*	H	h*	Masse de l'ensemble
			mm					Kg
9236	**P2TC**		1161 x 884	1004	1281	120	60	152
9768	**L5T**		1795 x 884	1004	1915	120	60	234
19649	**L6T**		2429 x 884	1004	2549	120	60	306
9235	**M2T**		3062 x 884	1004	3182	120	60	377
Masse d'un tampon (Kg)								65

*Côtes extérieures cadre.

Les dimensions, les normes et les masses sont données à titre indicatif. SOVAL se réserve la possibilité de modifier sans préavis les caractéristiques des produits figurant sur le présent document.